

DETALHAMENTO RAMPA ENTRADA PRINCIPAL

Escala | 1/50

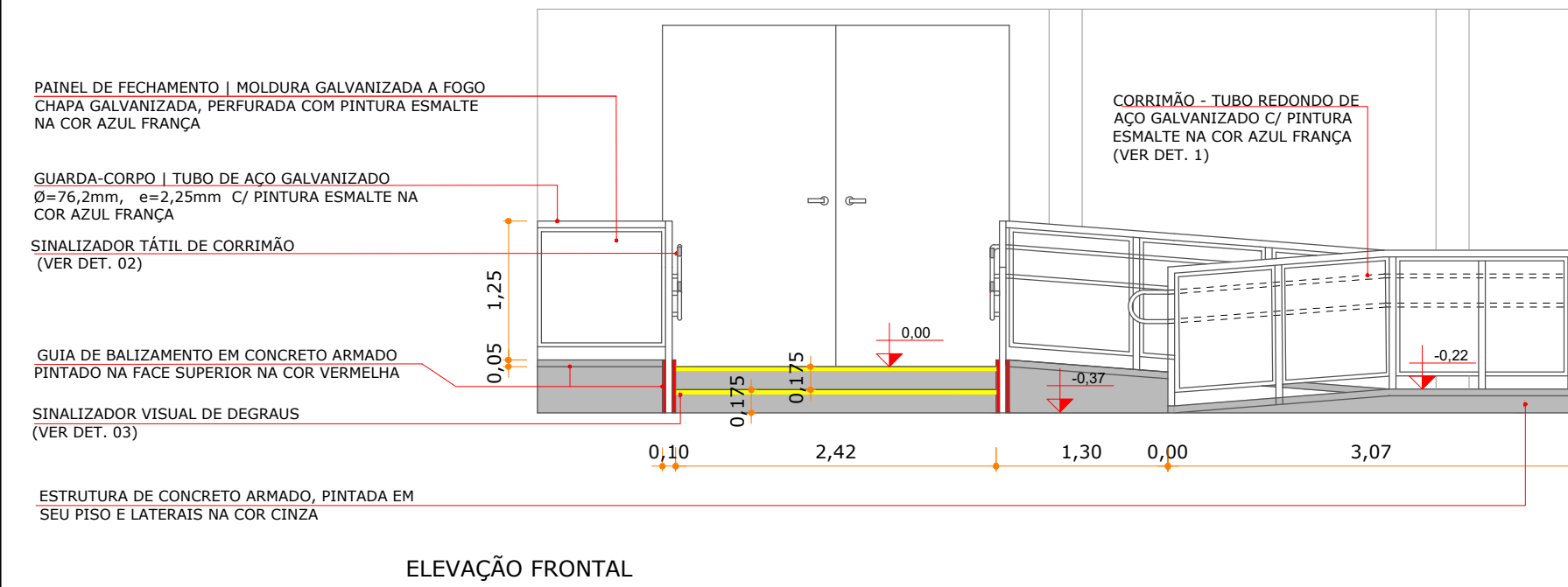

DETALHAMENTO RAMPA ACESSO BALCÃO SECRETARIA

Escala | 1/50

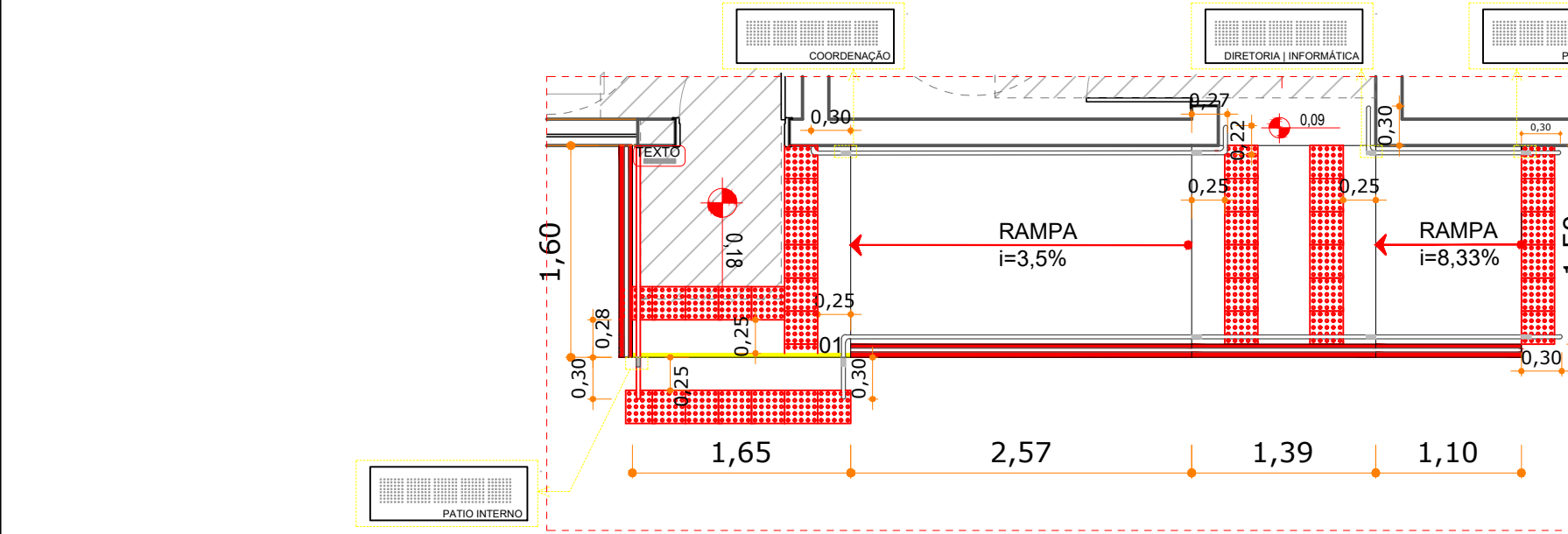

DETALHAMENTO RAMPA ACESSO À COORDENAÇÃO

Escala | 1/50

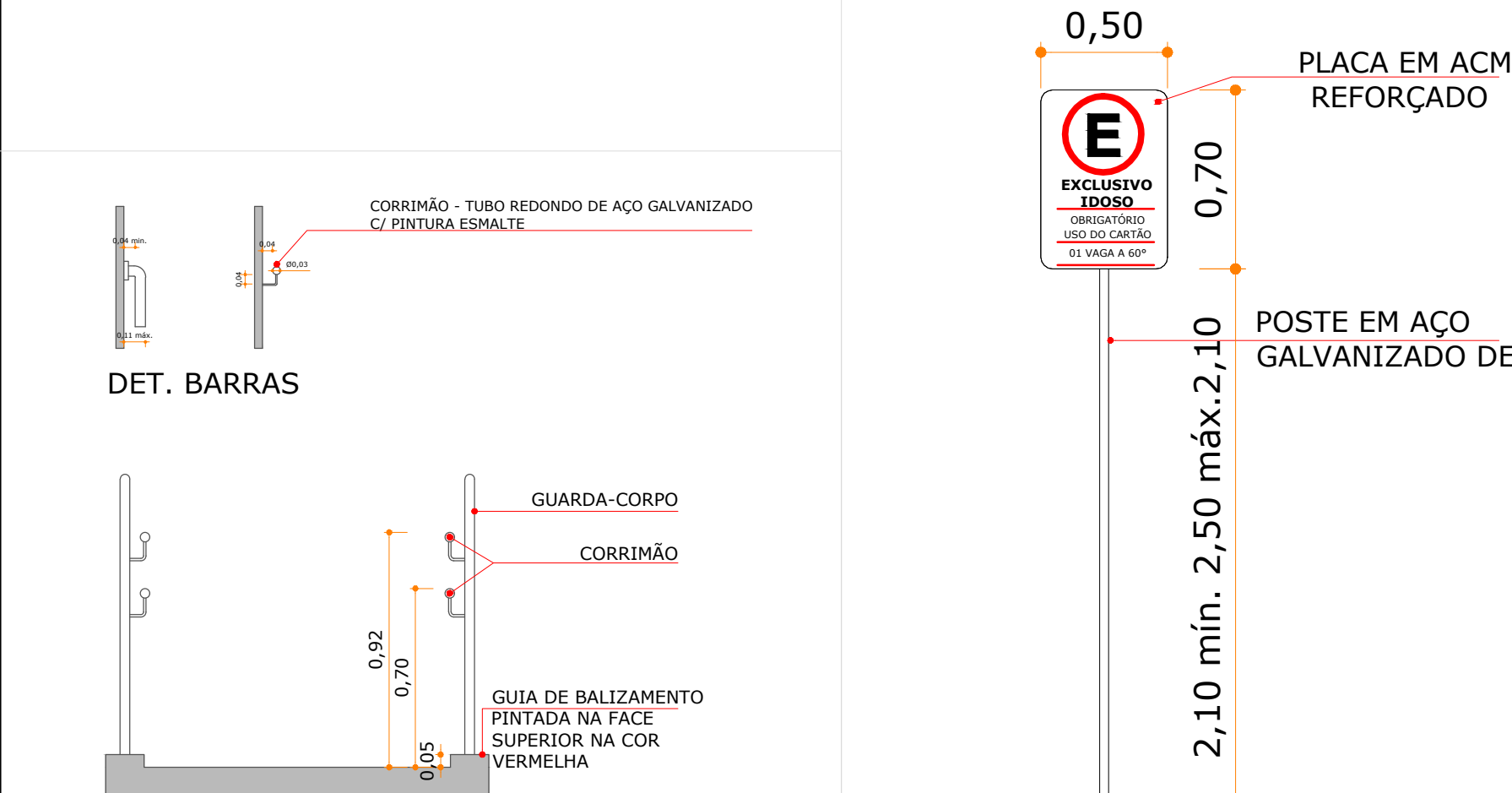

DET. 01 CORRIMÃO

Escala | 1/25

DET. PLACAS

Escala | 1/50

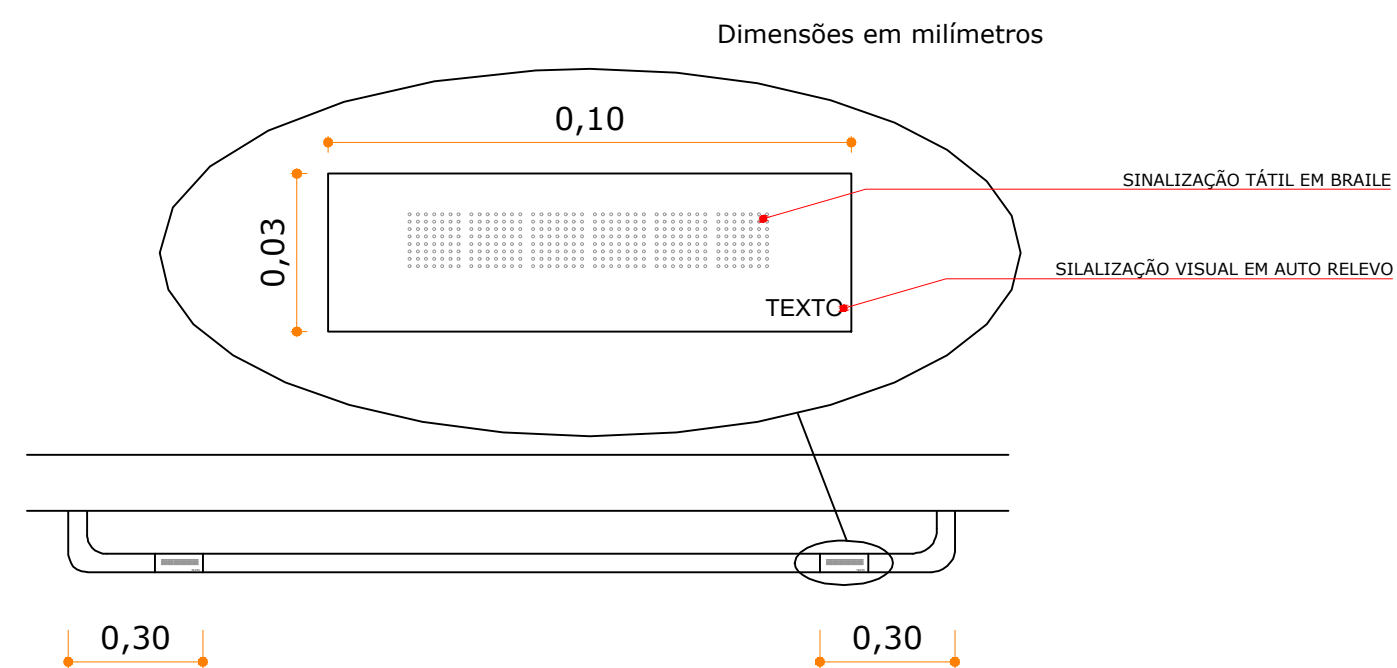

DET. 02 | SINALIZAÇÃO TÁTIL DE CORRIMÃO E PROLONGAMENTO DO CORRIMÃO

Escala | 1/50

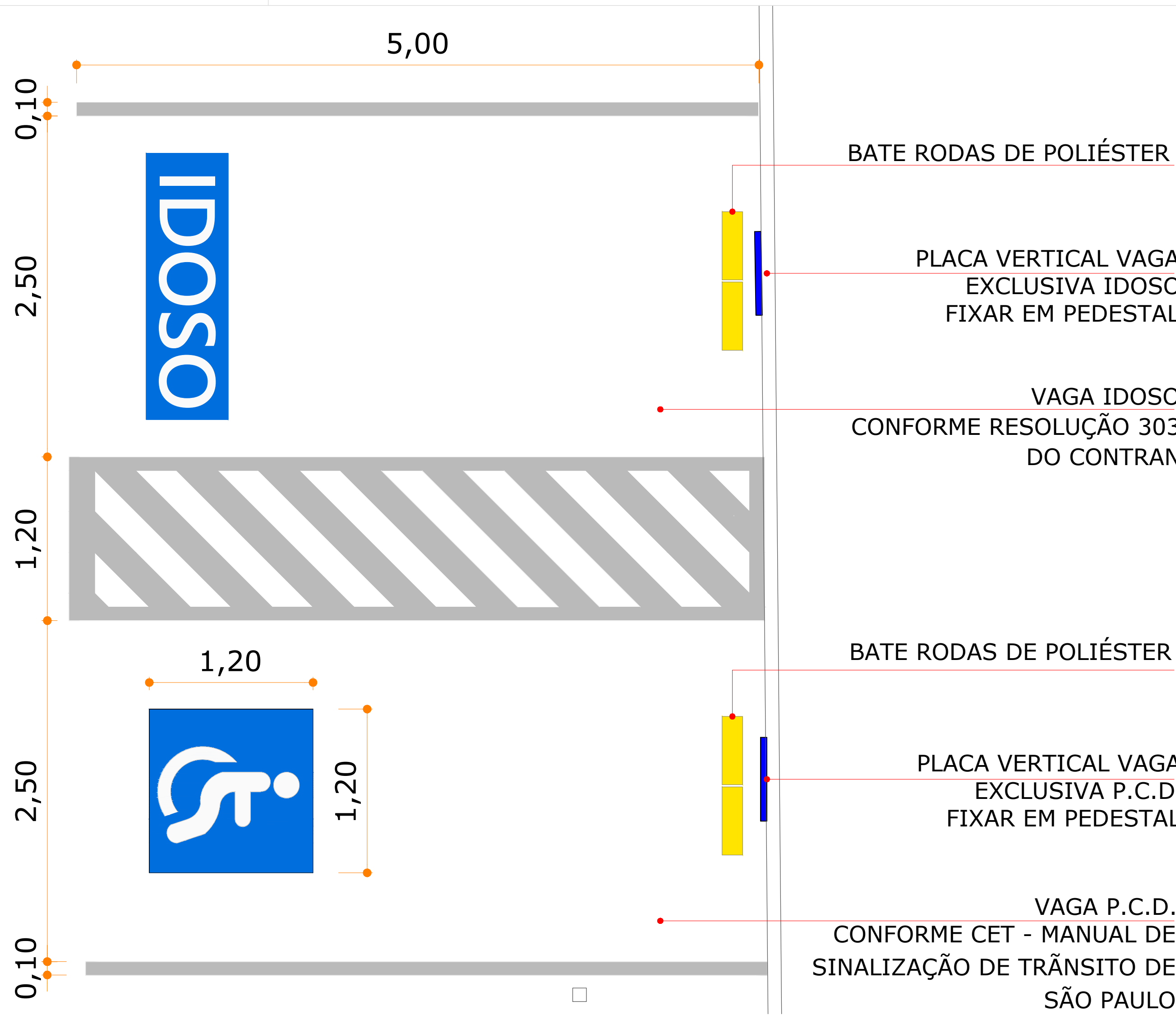

DET. VAGAS ACESSÍVEIS

Escala | 1/50

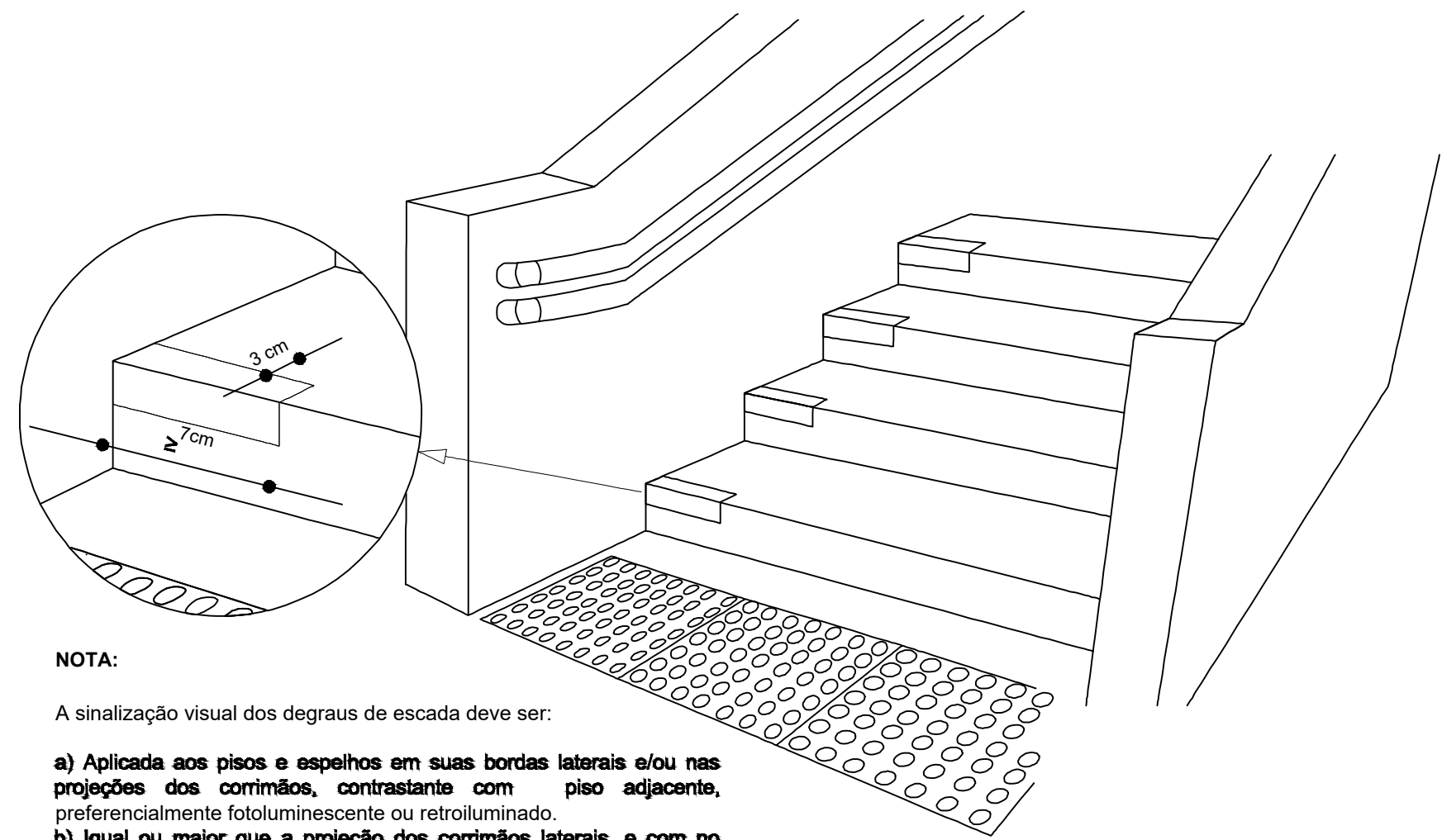

NOTA:

A sinalização visual dos degraus de escada deve ser:

- Aplicada aos pisos e espelhos em suas bordas laterais e/ou nas projeções dos corrimãos, contrastante com piso adjacente, preferencialmente fotoluminescente ou retroiluminado.
- Igual ou maior que a projeção dos corrimãos laterais, e com no mínimo 7 cm de comprimento e 3 cm de largura.
- Fotoluminescente ou retroiluminada, quando se tratar de saídas de emergência e/ou rota de fuga.

NOTA: Recomenda-se estender a sinalização no comprimento total dos degraus com elementos que incorporem também características antiderrapantes.

DET. 03 | SINALIZAÇÃO VISUAL DE DEGRAUS

Escala | 1/50

LEGENDA	
	PAREDE EXISTENTE
	ITENS A DEMOLIR
	PAREDE A CONSTRUIR
	PAREDE DE GESSO
	DIVISÓRIA SANITÁRIO
	MAPA TÁTIL ALTURA LIVRE EMBaixo de 0,73
	SIA: SÍMBOLO INTERNACIONAL DE ACESSO
	ALARMES SONOROS E VISUAIS NA COR VERMELHA E AMARELA, INSTALADA A 2,10m DE PISO ACABADO NAS SALAS DE AULA
	PLACA INDICATIVA VISUAL E TÁTIL
	PISO TÁTIL DIRECIONAL
	PISO TÁTIL DE ALERTA
	SINALIZAÇÃO SONORA E VISUAL DE ENTRADA E SAÍDA DE VEÍCULOS

R01	COMPATIBILIZAÇÃO DE INFORMAÇÕES	07.01.2020	THAIS BRAND
R00	EMISSÃO INICIAL	02.12.19	ALBERTO
Revisão	Modificação	Data	Desenho

APROVAÇÕES	
------------	--

	TB ARQUITETURA E PROJETOS tbprojeto@gmail.com (11) 9626-3344
RESPONSÁVEL TÉCNICO THAIS DA SILVA BRAND Arquiteto e Urbanista CAU/SP-ARQ-963	PROPRIETÁRIO MUNICÍPIO DE ITAPEVI CNPJ: 46.523.031/0001-28

EDIFICAÇÃO EDUCACIONAL CEMED ANTÔNIO CARLOS GOMES	LOCALIZAÇÃO RUA LERI CLAUDINO DA SILVA, 221 JARDIM SÃO LUIZ ITAPEVI-SP
PROJETO ARQUITETÔNICO	EXECUTIVO ARQ-006
CONTEÚDO DETALHAMENTO 03	DATA DEZEMBRO-19
ESCALA INDICADA	DESENHO ALBERTO
ARQUIVO CemedAntonioCG.006.ARQ.EX.R01_Planta_Detalhamento03	